

samen isoleren?
kom ook langs op
donderdag 13 maart

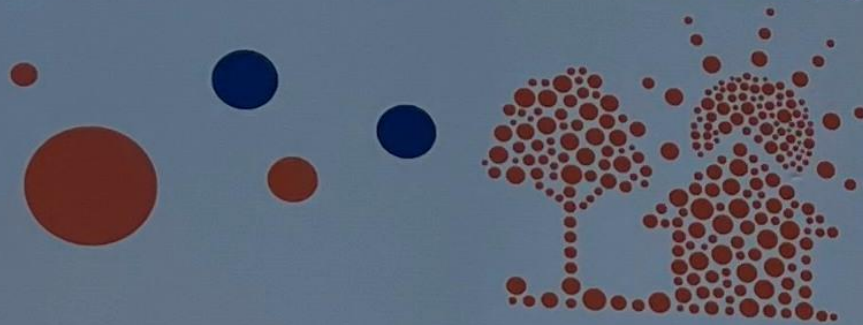

antwoorden op al uw vragen
donderdag 13 maart
om 19.30 uur
De Koningshof,
De Blekerij 33

onze website



leusden.buurkracht-online.nl

buurkracht.

Programma

samen isoleren?

kom ook langs op
donderdag 13 maart



antwoorden op al uw vragen
donderdag 13 maart
om 19.30 uur
De Koningshof,
De Blekerij 33



leusden.buurkracht-online.nl

buurkracht.

19.30u Welkom

- Opening en kennismaking
- Buurtteam stelt zich voor
- Drie woningen: hoe deden zij het?
- Winst uit je woning: extra subsidie!

20.30u Informatiemarkt met koffie/thee

- In gesprek!
- HKU studenten
- Tot 21.15u

Akkerhoeve en Noordwijk



Boerderij Akkerhoeve (links) en boerderij Noordwijk (rechts)

Buurtaanpak Leusden = samen met bewoners



- Ervaringen?
 - Voorbeelden in woningen?
 - Wat willen bewoners zelf?
 - Wat kunnen ze zelf organiseren?
-
- Gemeente faciliteert en helpt waar kan
 - Onafhankelijke buurtbegeleiding en budget
 - Stap voor stap
 - Klaar voor aardgasvrij als stip op de horizon

Vanavond Akkerhoeve Noordwijk

www.leusden.buurkracht-online.nl

Recente berichten en aankomende activiteiten



bewonersbijeenkomst samen isoleren

 13 maart 2025, 19:30

de gasprijzen stijgen weer. met een energiezuinig huis kun je flink besparen. wij organiseren een bewonersbijeenkomst met antwoorden op alle vragen over isoleren. aan de hand van.....



Schrijf je in voor de nieuwsbrief!



samen voor een duurzame toekomst in akkerhoeve & noordwijk!



rob van dijk: "ik wil een leefbare wereld doorgeven aan mijn (klein)kinderen"



samen isoleren?

**kom ook langs op
donderdag 13 maart**



**antwoorden op al uw vragen
donderdag 13 maart
om 19.30 uur
De Koningshof,
De Blekerij 33**



leusden.buurkracht-online.nl

buurkracht.

Buurtteam

Akkerhoeve Noordwijk

“Ik sta hier, ik kan niet anders”

Gerard van Belzen



2019



Rob: Valkenhoeve 2

- open haard verwijderd
- gedrag veranderd
- 11 zonnepanelen
- bodemisolatie
- HR++ glas
- spouwisolatie
- dakisolatie icm dakrenovatie

2025



Valkenhoeve 2

Jaarnota 2019

- 1.223 m³
- 1.235 kWh verbruik
- 988 kWh retour

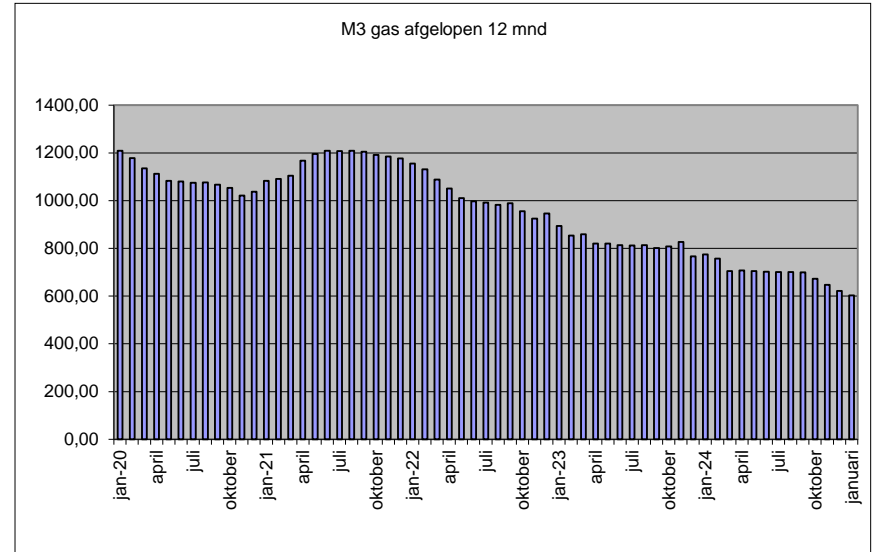

Jaarnota 2024

- 588 m³
- 434 kWh verbruik
- 1.721 KkWh retour

Harm: Geulwijk 2

Genomen maatregelen

- 14 zonnepanelen
- zonneboiler
- vloerisolatie
- spouwisolatie
- HR** glas
- Hybride warmtepomp



Geulwijk 2

Verbruik elektra

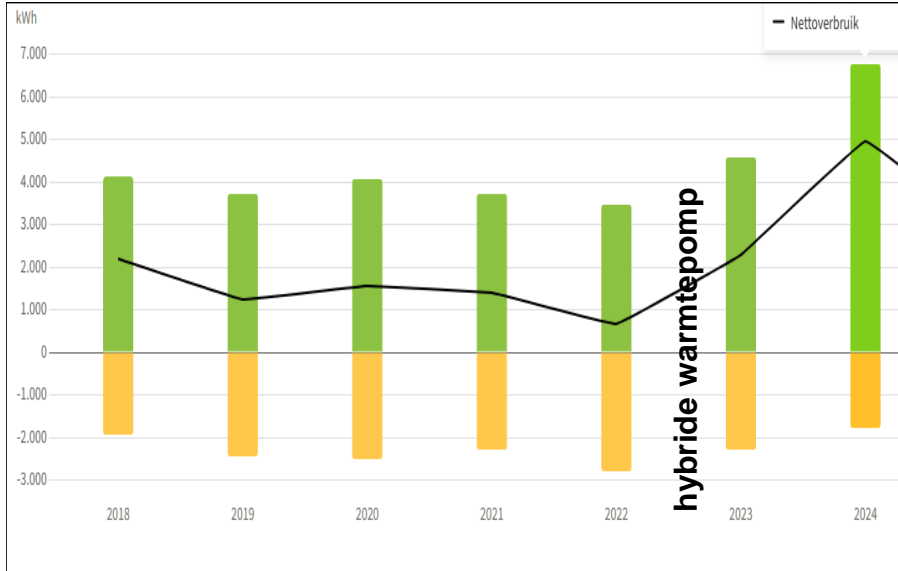

Verbruik gas

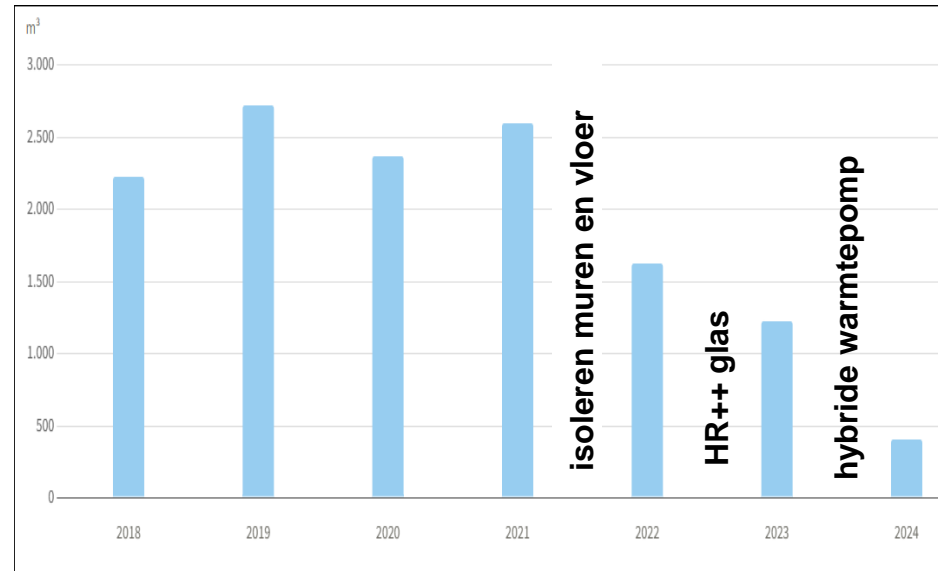



Lucien: Marterhoeve 5

Na verbouwing 46,5 m³ groter
Gasverbruik 55m³ minder

- Dakkapellen zeer goede isolatie
- Schoorsteen geïsoleerd
- Uitbouw goed geïsoleerd
- Vloerisolatie PIF





Nog doen:

- Bodemisolatie
- Glas vervangen
- Gevelisolatie
- Dakisolatie?
- Zonneboiler+(hybride)warmtepomp

Voorbeeld berekeningen

	De genoemde bedragen zijn globale inschattingen. De werkelijke kosten kunnen hier van afwijken, afhankelijk van de concrete situatie en uiteindelijke keuze van materiaal en leverancier.							KOSTEN na aftrek van ISDE subsidie	
	prijs / eenheid	m2	Totaal aan kosten	ISDE 1 maatregel	Totaal aan subsidie 1maatr.	ISDE 2 maatregel	Totaal aan subsidie 2 maatr.	Kosten bij 1 maatr.	Kosten bij 2 maatr.
spouwisolatie=>grafiet pannels	€ 27	67	€ 1.809	€ 5,25	€ 352	€ 10,50	€ 704	€ 1.457	€ 1.106
vloerisolatie => PIF Floor 35 RC. 3,65	€ 39	52	€ 2.028	€ 5,50	€ 286	€ 11,00	€ 572	€ 1.742	€ 1.456
bodemisolatie => Drowa chips of bodemparels	€ 35	52	€ 1.820	€ 3,00	€ 156	€ 6,00	€ 312	€ 1.664	€ 1.508
glas HR++	€ 200	25	€ 5.000	€ 25,00	€ 625	€ 50,00	€ 1.250	€ 4.375	€ 3.750
dakisolatie => PIR platen 10 cm Rc=2 (van binnenuit)	€ 82	105	€ 8.610	€ 16,25	€ 1.706	€ 32,50	€ 3.413	€ 6.904	€ 5.198
dak isoleren incl. vernieuwen dakpannen	€ 215	105	€ 22.575	€ 15,00	€ 1.575	€ 30,00	€ 3.150	€ 21.000	€ 19.425
Cumulatieve kosten bij b.v. maatregel 1, 2 en 4			€ 8.837		€ 1.263		€ 2.526	€ 7.574	€ 6.312
Cumulatieve kosten bij b.v. maatregel 1, 2, 4 en 5			€ 17.447		€ 2.969		€ 5.938	€ 14.478	€ 11.509

Keuzehulp vloerisolatie

Reflectiefolie (Pif / Tonzon)	Isolatieschuim (zonder HFK's)	Minerale wol, isolatieplaten	Resol, harde isolatieplaten	Bodemisolatie
<p>Eigenschappen</p> <ul style="list-style-type: none"> - Rd: 3,7 bij 11 cm - Belegging Rf 3,71 - tussenwoning €200 - €250 - bodewoning €300 - € 390 - Lange levensduur - Keerbaar voor onderhoud 	<p>Eigenschappen</p> <ul style="list-style-type: none"> - Rd: 3,7 bij 9 cm - Belegging Rf 3,73 - tussenwoning €200 - €250 - bodewoning €300 - € 390 - Lange levensduur 	<p>Eigenschappen</p> <ul style="list-style-type: none"> - Rd: 3,7 bij 12-13 cm - Belegging Rf 3,71 - tussenwoning €200 - €250 - bodewoning €300 - € 390 - Lange levensduur 	<p>Eigenschappen</p> <ul style="list-style-type: none"> - Rd: 3,7 bij 9 cm - tussenwoning €200 - €250 - bodewoning €300 - € 390 - Lange levensduur 	<p>Eigenschappen</p> <ul style="list-style-type: none"> - Rd: 3,7 bij 50 cm - tussenwoning €80 - €190 - bodewoning €130 - € 250 - Lange levensduur
<p>Toepassen als:</p> <ul style="list-style-type: none"> - Kruipruimte >50 cm - Dikke kruipruimte 	<p>Toepassen als:</p> <ul style="list-style-type: none"> - Kruipruimte >50 cm - Dikke kruipruimte 	<p>Toepassen als:</p> <ul style="list-style-type: none"> - Kruipruimte >50 cm - Dikke kruipruimte 	<p>Toepassen als:</p> <ul style="list-style-type: none"> - Kruipruimte >50 cm - Dikke kruipruimte 	<p>Toepassen als:</p> <ul style="list-style-type: none"> - Kruipruimte >50 cm - Niet kruipruimte
<p>Aandachtspunten:</p> <ul style="list-style-type: none"> - Bij natte kruipruimte bodembestrijker toepassen - Leidingen onder de vloer niet meer toegankelijk - Niet zelf aan te brengen 	<p>Aandachtspunten:</p> <ul style="list-style-type: none"> - Bij natte kruipruimte bodembestrijker toepassen - Geen PIF met HFK's selecteren, i.v.m. milieubelasting - Leidingen onder de vloer niet meer toegankelijk - Niet zelf aan te brengen 	<p>Aandachtspunten:</p> <ul style="list-style-type: none"> - Bij natte kruipruimte bodembestrijker toepassen - Zelf aan te brengen 	<p>Aandachtspunten:</p> <ul style="list-style-type: none"> - Bij natte kruipruimte bodembestrijker toepassen - Zelf aan te brengen 	<p>Aandachtspunten:</p> <ul style="list-style-type: none"> - Leidingen onder de vloer lastig toegankelijk - Kruipruimte lastig toegankelijk - Zelf aan te brengen 

www.winstuitjewoning.nl



[Duurzame oplossingen](#) ▾ [Financiering](#) ▾ [Partners](#) ▾ [Contact](#)

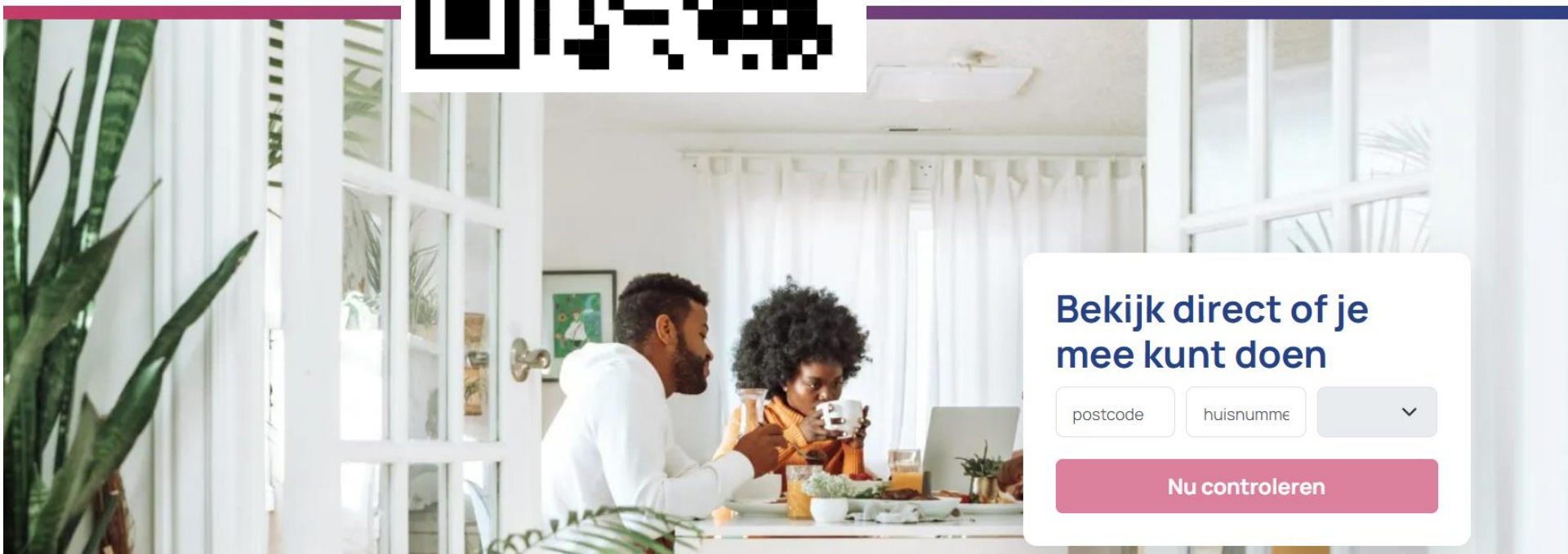

Bekijk direct of je mee kunt doen

Nu controleren



Gemeente Leusden

Bijeenkomst Akkerhoeve-Noordwijck 13-03-2025



Samenwerken aan energiebesparing en toekomstbestendige woningen



Gemeente Leusden

Wat is de Isolatie Aanpak?

- Lokale Aanpak Isolatie & samenwerken
- De uitvoering in Leusden
- Wat doet de gemeente
- Communicatie en activatie

Frank de Boer, gemeente Leusden



Samenwerking in de uitvoering:

- Opschalen en versnellen
- Een meerjarige aanpak
- Samen met andere gemeenten & provincie Utrecht
- Samenwerking Winst uit je woning (2024-2028)
- Afstemmen op situatie Leusden
- Uitvoeren, leren en verbeteren

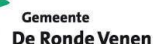

3 doelgroepen, volledige ontzorging

Doelgroep 1 (EA)

- Inkomen tot **130%** van het minimum inkomen (energietoeslag)
- WOZ-waarde **< 437.000**
- Energielabel **DEFG** en/of **2** slecht geïsoleerde **bouwdelen**
- Gratis Bespaarplan
- Maximale bijdrage **4.000 euro**

3 doelgroepen, volledige ontzorging

Doelgroep 2 (NIP)

- WOZ-waarde < **437.000**
- Energielabel **DEFG** en/of **2** slecht geïsoleerde **bouwdelen**
- Gratis Bespaarplan
- **750 euro** subsidie bij **1 maatregel**
- Volledige **ontzorging** bij aanvraag ISDE-subsidie
- Bij **direct** uitvoeren **2e maatregel**, nog eens **1250 euro** subsidie.

3 doelgroepen, volledige ontzorging

Doelgroep 3 (regulier)

- Overige bewoners met een grond gebonden koopwoning
- Bespaarplan €29,-
- Volledige ontzorging bij aanvraag ISDE-subsidie

Welke 4 maatregelen worden aangeboden?



Spouwmuurisolatie



Vloer- en
bodemisolatie



Schuin dakisolatie



Isolatieglas

Hoe kun je meedoen met de inkoopactie?

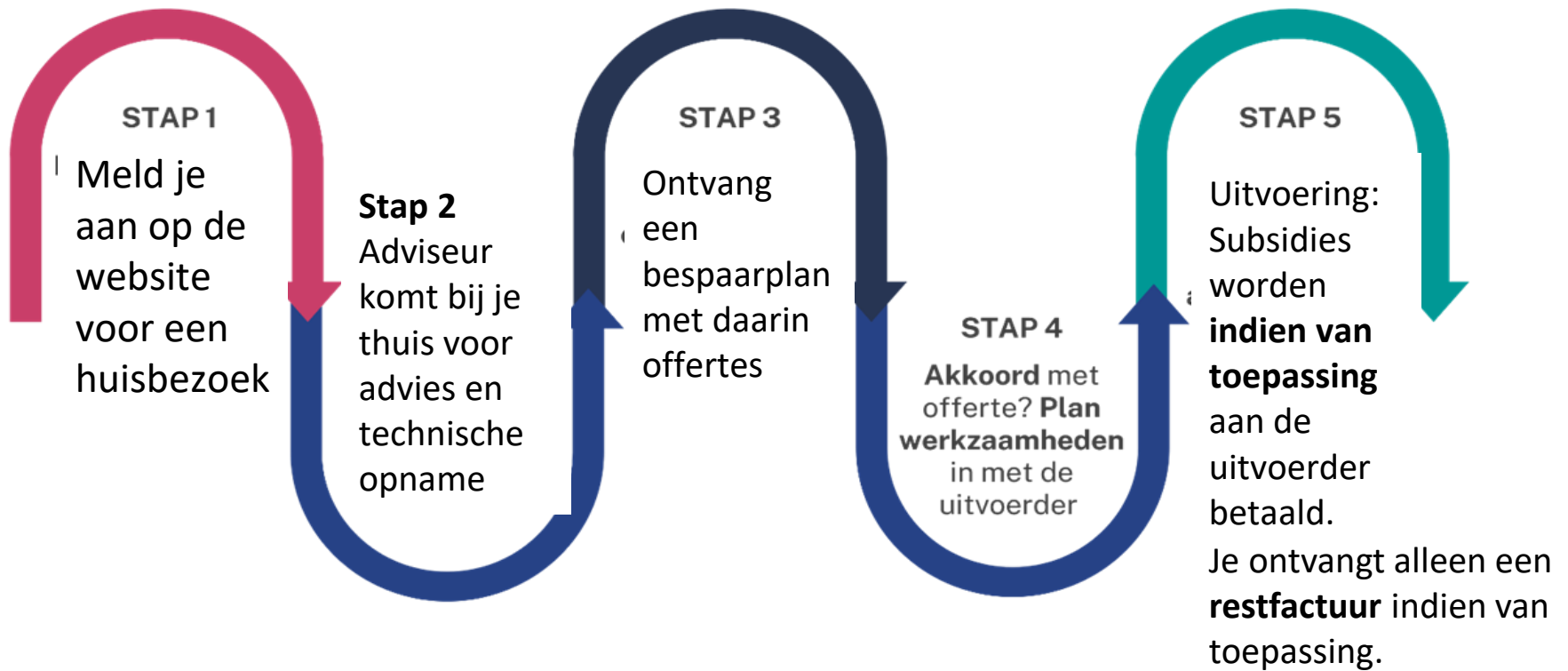

Inwoner kiest zelf



Mogelijkheden

- Uitvoerder via Winst uit je woning
- Doe-het-zelf dakisolatie van binnenuit via Winst uit je woning
- Doe-het-zelf dakisolatie met elders aangeschafte materialen
- Inwoner kiest eigen uitvoerder (declaratieroute)

Aanmelden voor de lopende actie kan t/m **29 maart 2025**. Later in het jaar komen er weer nieuwe acties.

De gemeente

- Beschikbaar stellen subsidies
- Samenwerking en verbetering
- Ondersteuning specifieke doelgroepen

“Samen doen,
dat is typisch iets
van Leusden”





Dank voor jullie
aandacht!



Informatiemarkt

- Energiegidsen/experts IkWilWatt
- DEEL Energie Leusden
- Financieel Adviseur
- Winst uit je woning
- Gemeente Leusden
- Buurtteam Akkerhoeve Noordwijk

HKU presenteert ontwerpen

Heb je vragen, vraag het buurtteam
of mail info@ikwilwatt.nl

